



Lire 20

4056

191

# NUOVO CATASTO EDILIZIO URBANO

(R. DECRETO-LEGGE 12 APRILE 1938, N. 457)

Planimetria dell'immobile situato nel Comune di Modena Via  
Dino Tedeschini Maria e Perin Pietro  
Allegata alla dichiarazione presentata all'Ufficio Tecnico Erariale di Modena

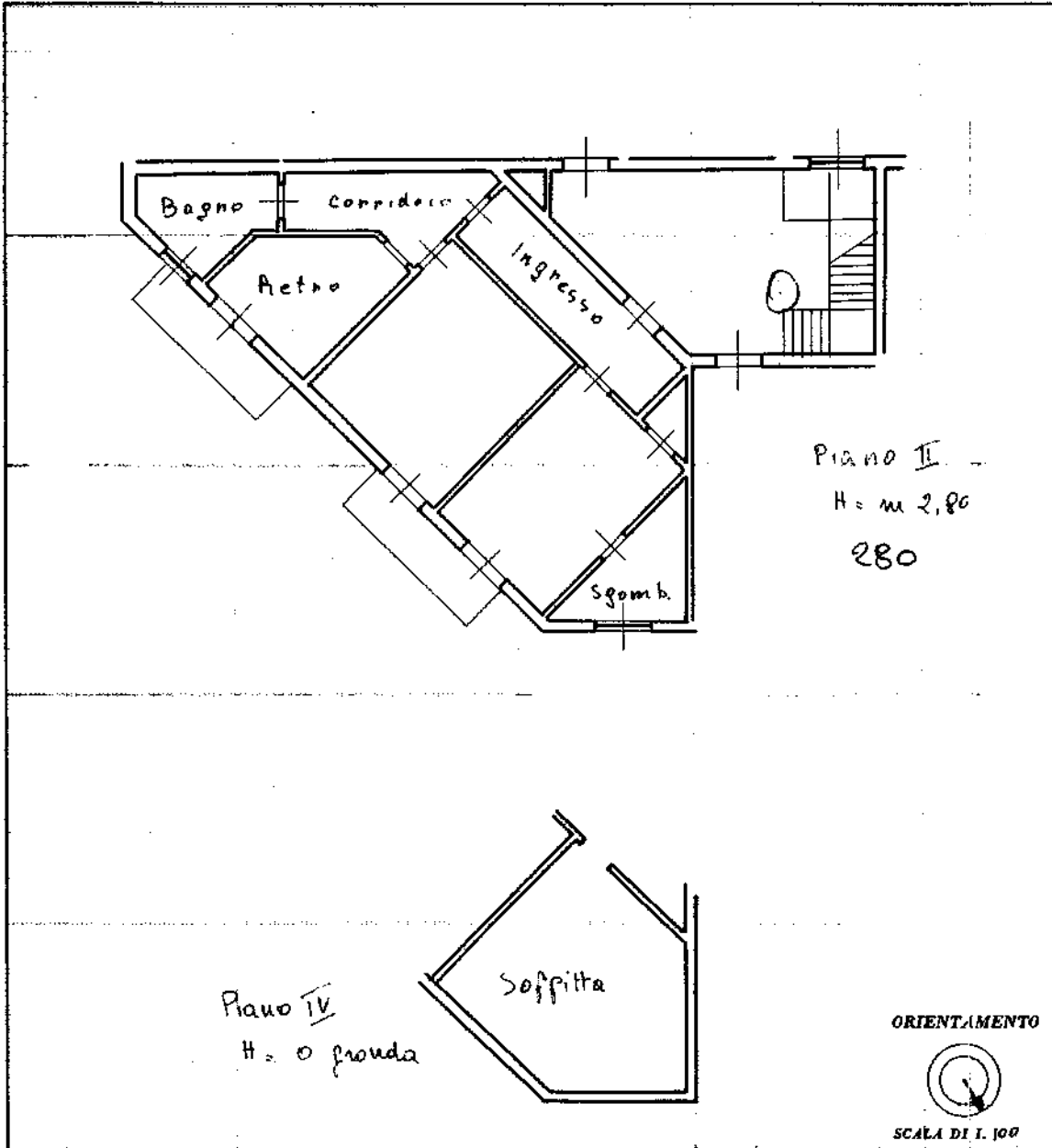

10 metri

SPAZIO RISERVATO PER LE ANNOTAZIONI D'UFFICIO

DATA - 3 APR 1982

# TIP. 12



Lire  
20

4056

192

# NUOVO CATASTO EDILIZIO URBANO

(R. DECRETO-LEGGE 13 APRILE 1959, N. 459)

Planimetria dell'immobile situato nel Comune di Modena Via.

Ditta Tedeschini Maria e Perini Pietro

Allegata alla dichiarazione presentata all'Ufficio Tecnico Erariale di Modena

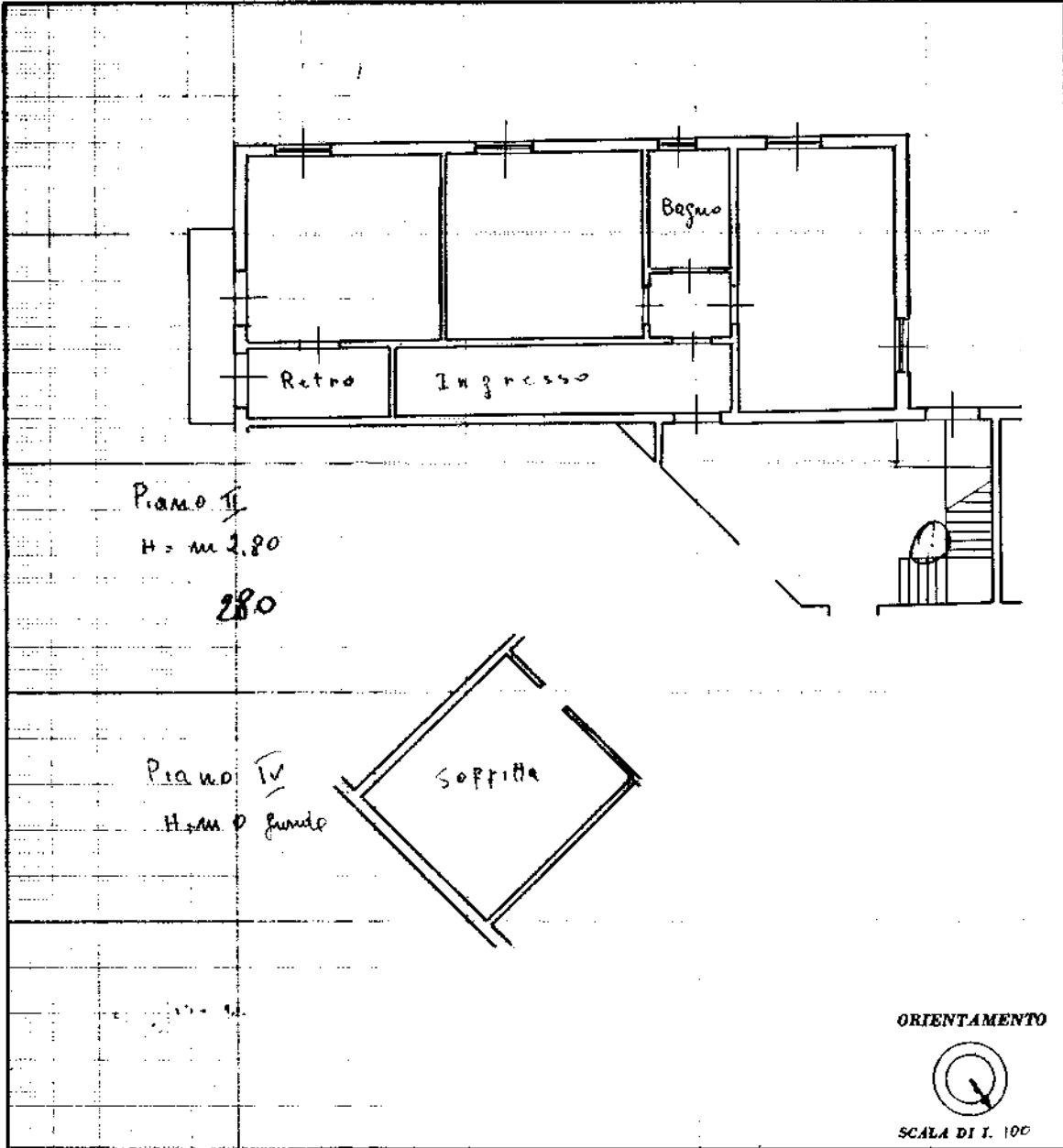

10 metri

SPAZIO RISERVATO PER LE ANNOTAZIONI D'UFFICIO

DATA - 3 APR 1962

# TIP. 13



# NUOVO CATASTO EDILIZIO URBANO

(N. DECRETO-LEGGE 18 APRILE 1960, N. 457)

Planimetria dell'immobile situato nel Comune di Modena Via  
Ditta Tedeschini Maria e Perini Pietro  
Allegata alla dichiarazione presentata all'Ufficio Tecnico Erariale di Modena

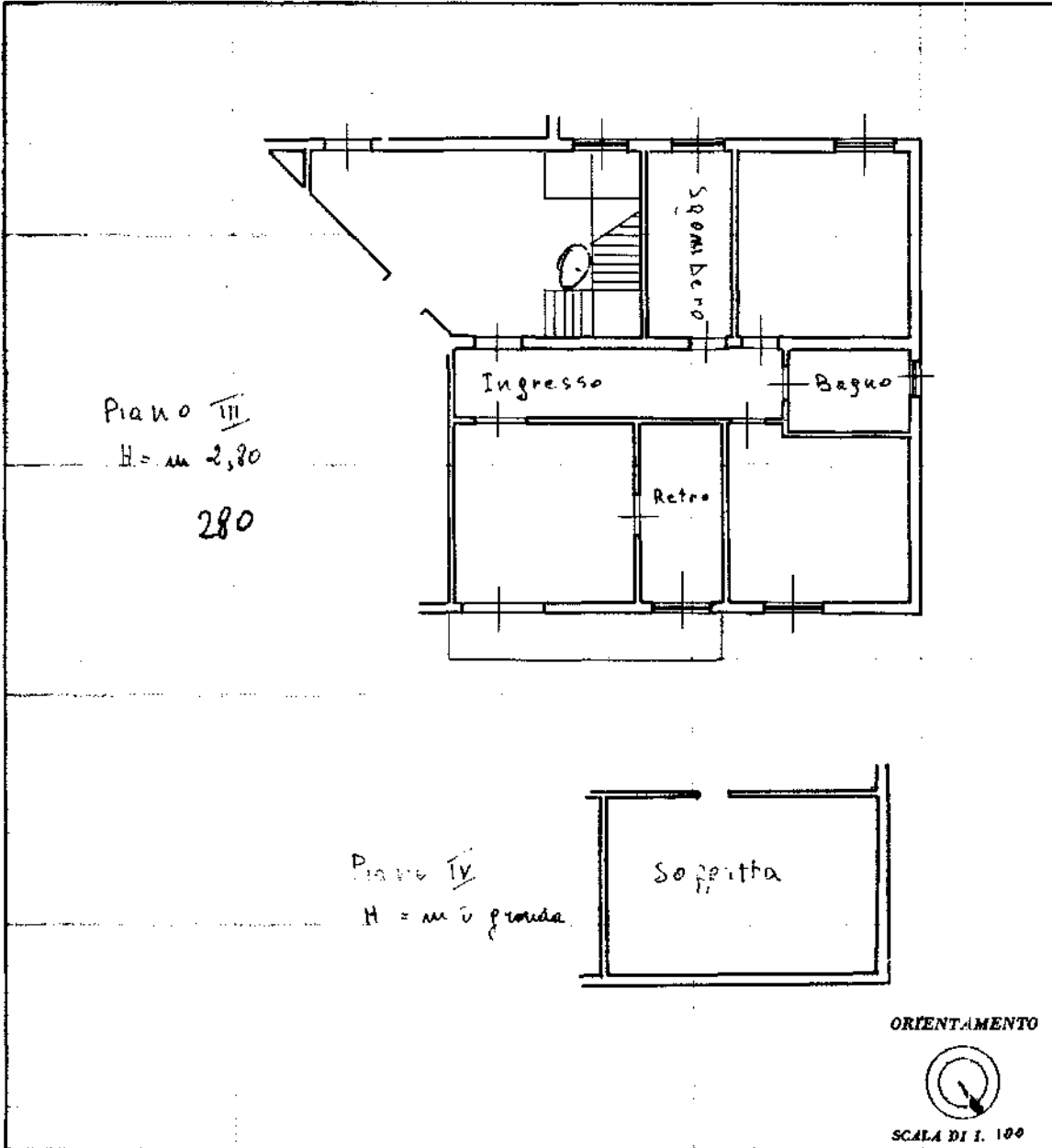

10 metri

SPAZIO RISERVATO PER LE ANNOTAZIONI D'UFFICIO

DATA

- 3 APR 1962

# TIP. 14



# NUOVO CATASTO EDILIZIO URBANO

Planimetria dell'immobile situato nel Comune di Modena Via  
Dino Tedeschiniana e Perini Pietro  
Allegata alla dichiarazione presentata all'Ufficio Tecnico Erariale di Modena

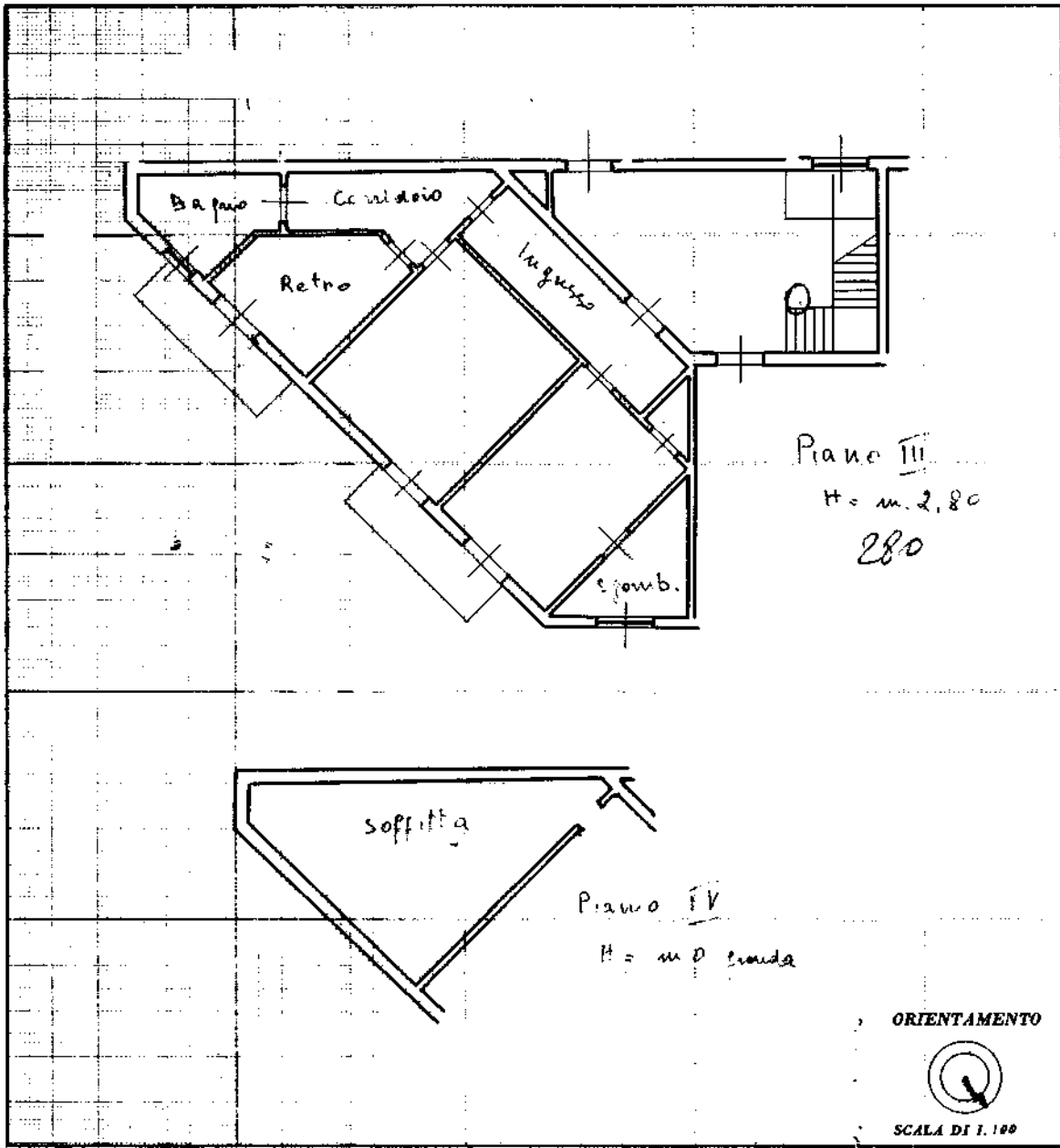

10 metri

SPAZIO RISERVATO PER LE ANNOTAZIONI D'UFFICIO

DATA

3 APR. 1982

# TIP. 15



Lire  
20

# NUOVO CATASTO EDILIZIO URBANO

(R. DECRETO-LEGGE 12 APRILE 1938, N. 632)

Planimetria dell'immobile situato nel Comune di Modena Via .....

Ditta Tedeschini Maria Perim. Pietro

Allegata alla dichiarazione presentata all'Ufficio Tecnico Erariale di Modena

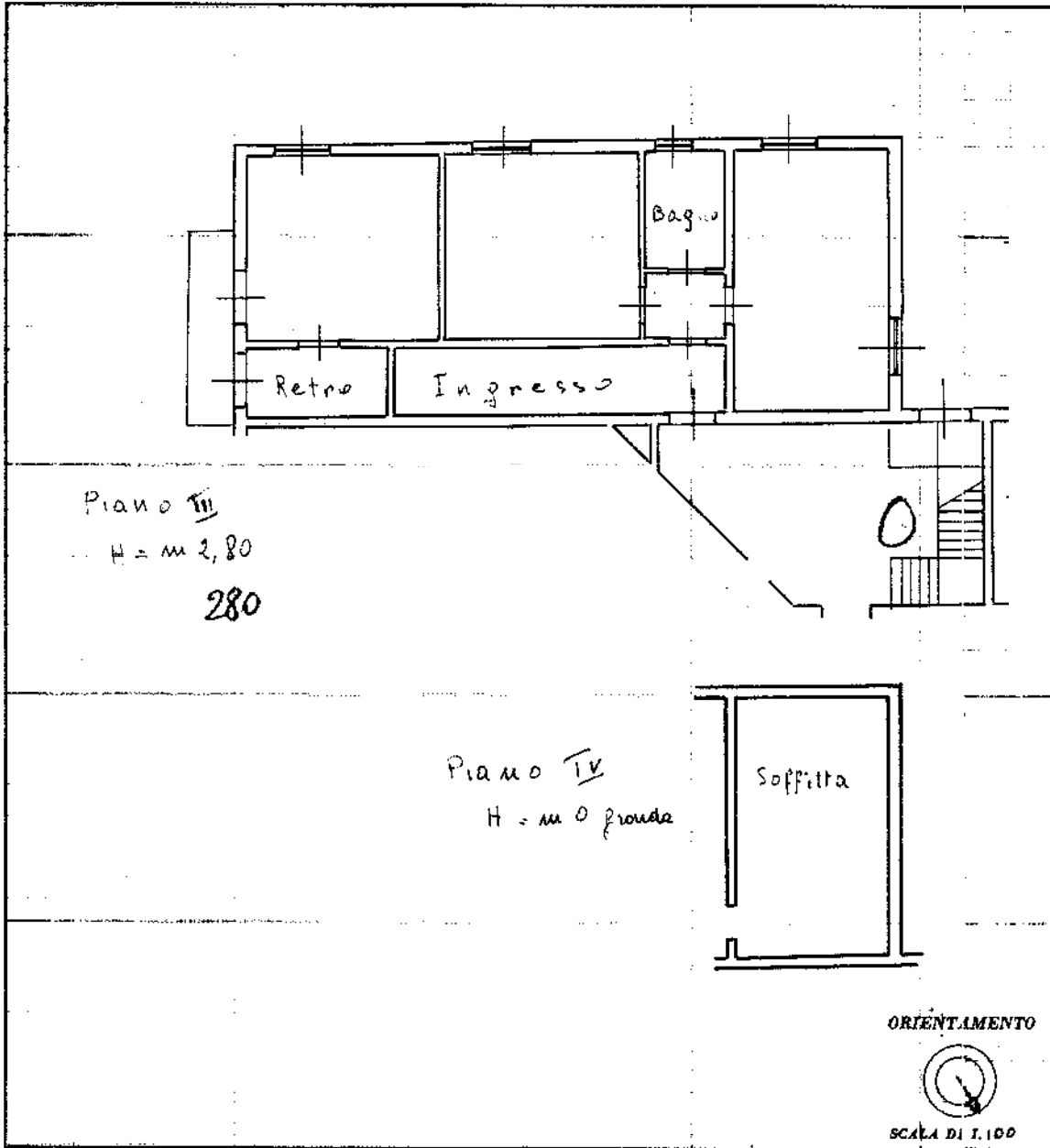

10 metri

SPAZIO RISERVATO PER LE ANNOTAZIONI D'UFFICIO	
DATA	<b>30/2/1982</b>

# TIP. 16



L.F. 1/0

4056

DIREZIONE GENERALE DEL CATASTO E DEI SERVIZI TECNICI ERARIALI

Lire  
20

# 182 NUOVO CATASTO EDILIZIO URBANO

(R. DECRETO-LEGGE 10 APRILE 1979, N. 651)

Planimetria dell'immobile situato nel Comune di Modena Via  
Ditta Tedeschini Maria e Perini Pietro  
Allegata alla dichiarazione presentata all'Ufficio Tecnico Erariale di Modena

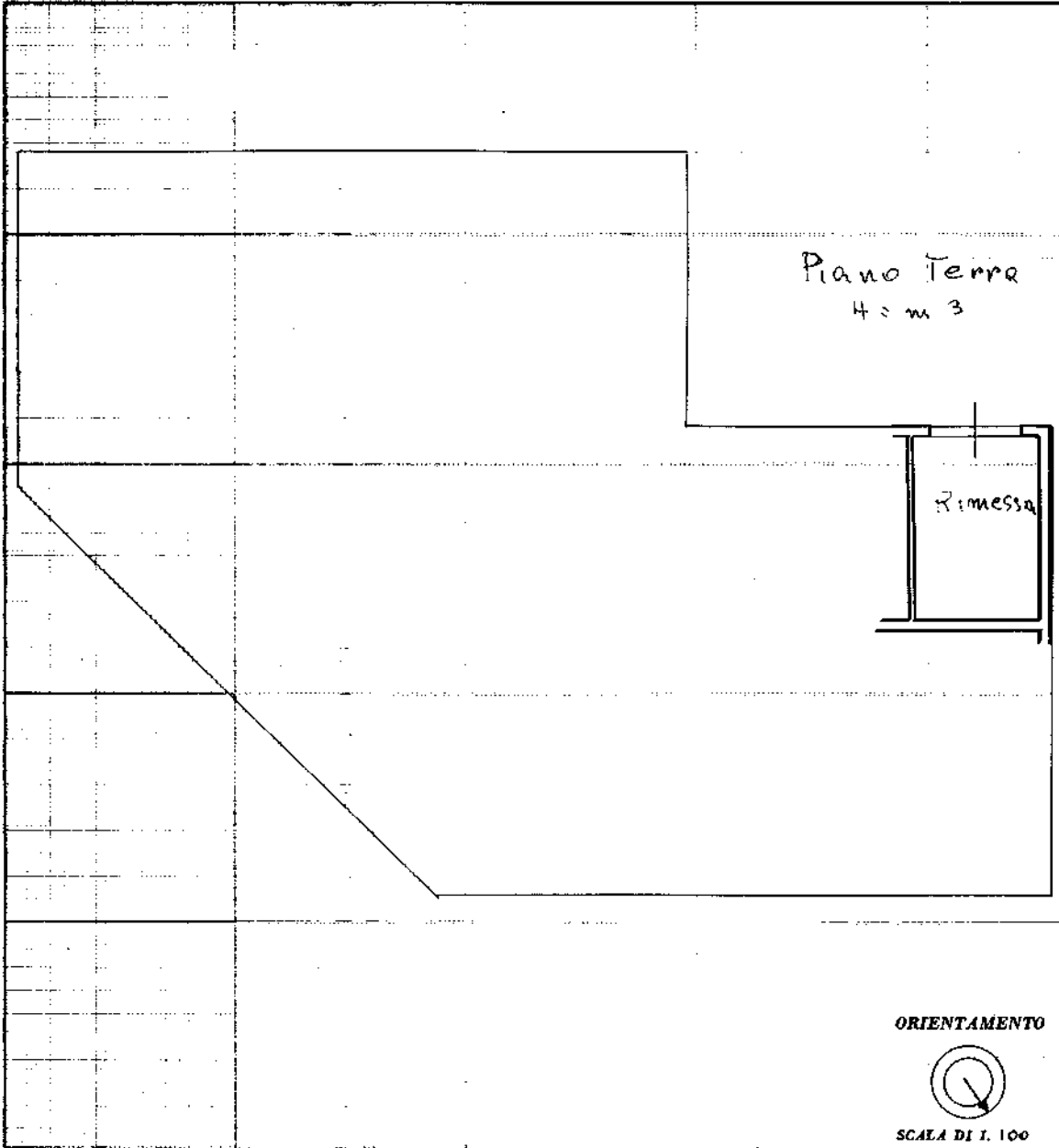

10 metri

SPAZIO RISERVATO PER LE ANNOTAZIONI D'UFFICIO

# TIP. 3



451

# NUOVO CATASTO EDILIZIO URBANO

(C. DECRETI LEGGE 15 APRILE 1950, N. 403)

Planimetria dell'immobile situato nel Comune di Modena Via

Ditta Todeschini Maria e Figli

Allegata alla dichiarazione presentata all'Ufficio Tecnico Erariale di Modena

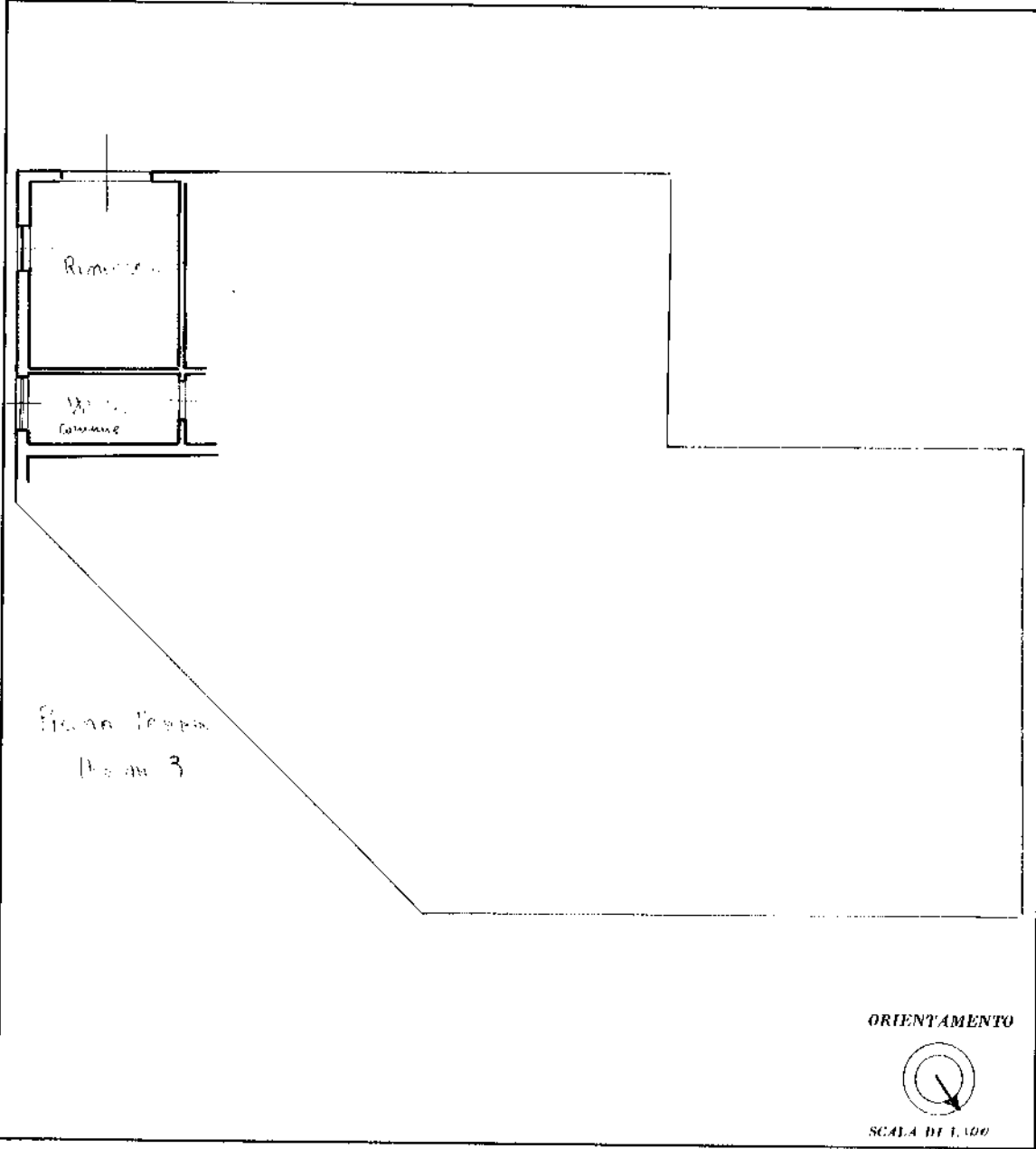

10 metri

SPAZIO RISERVATO PER LE ANNOTAZIONI D'UFFICIO

DATA - 3 000 1962

# TIP. 7