

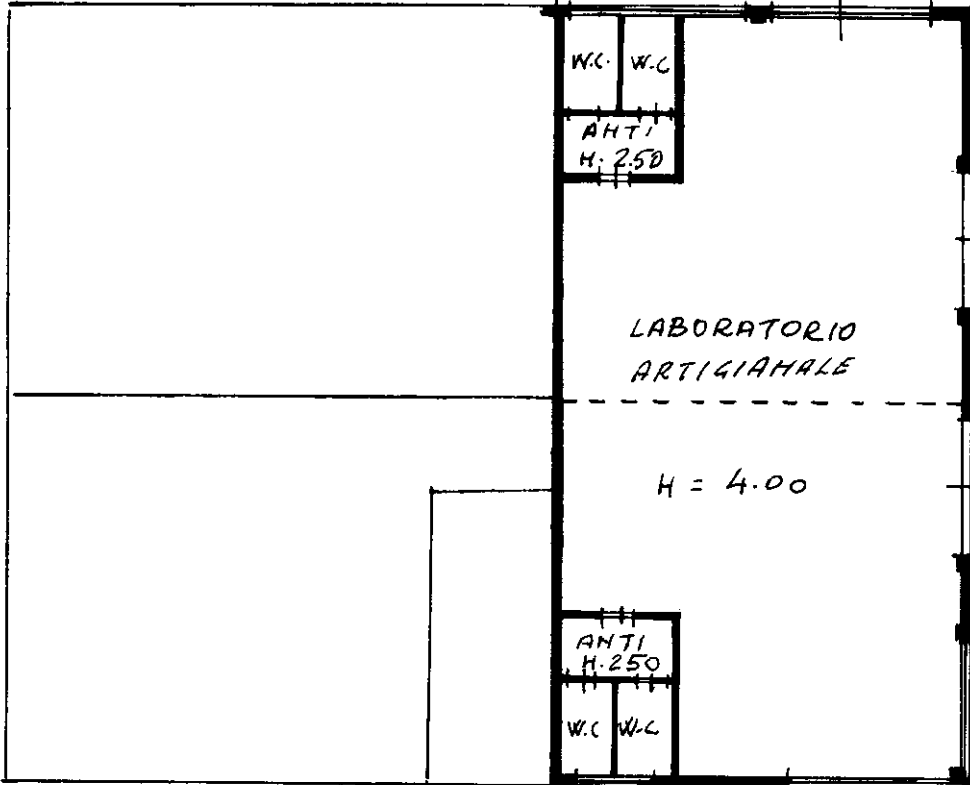

Planimetria di u.i.u. in Comune di NOHANTOCA

P. TERRA - H. 4.00

CORTE ESCL. DI MQ. 55



LABORATORIO
ARTIGIANALE

H = 4.00

ANTI
H. 2.50

W.C. W.C.

PASSAGGIO COM.

CORTE ESCL. DI MQ. 82

10 metri

ORIENTAMENTO

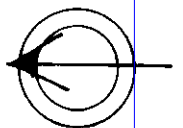

SCALA DI 1:200

RISERVATO ALL'UFFICIO