

Agenzia delle Entrate
CATASTO FABBRICATI
Ufficio provinciale di
Modena

Planimetria
Schema n.1

Scala 1:200

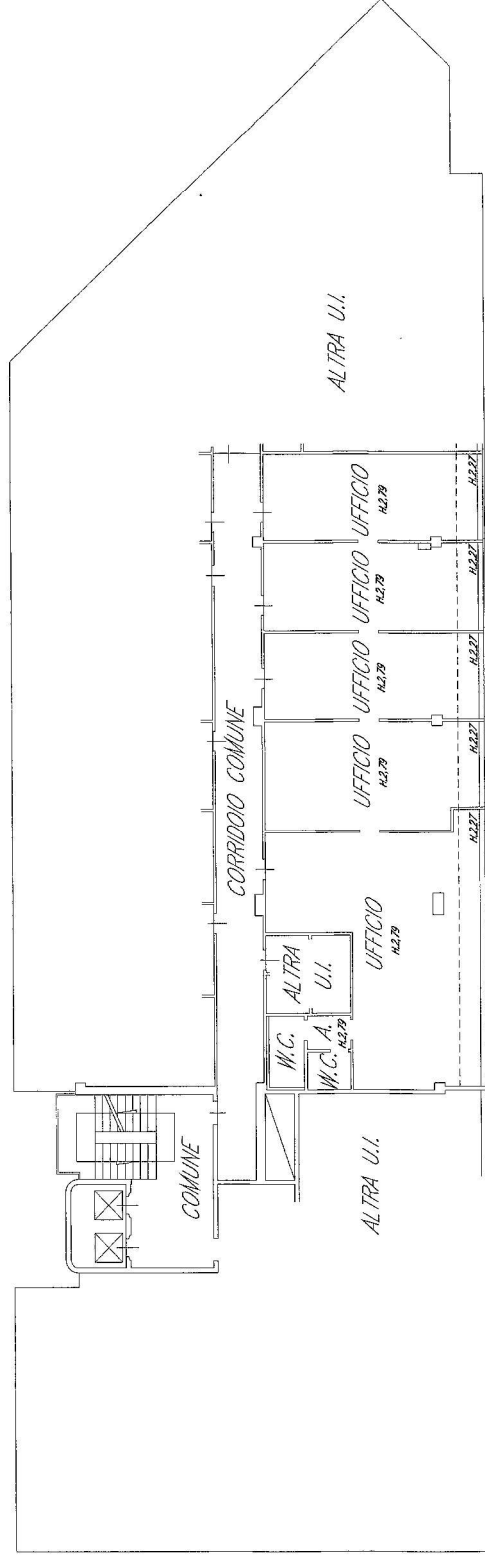

PIANO TERZO

10 metri

MINISTERO DELLE FINANZE
 DIREZIONE GENERALE DEL CATASTO E DEI SERVIZI TECNICI URBANI

40 245

NUOVO CATASTO EDILIZIO URBANO

Planimetria dell'immobile situate nel Comune di MODENA, Via S. ARDENNE, 20, 41012 MODENA, in un'area di pertinenza del Catastro di MODENA. Alloggio alla disposizione permanente dell'Ente Titolare. Comune di MODENA.

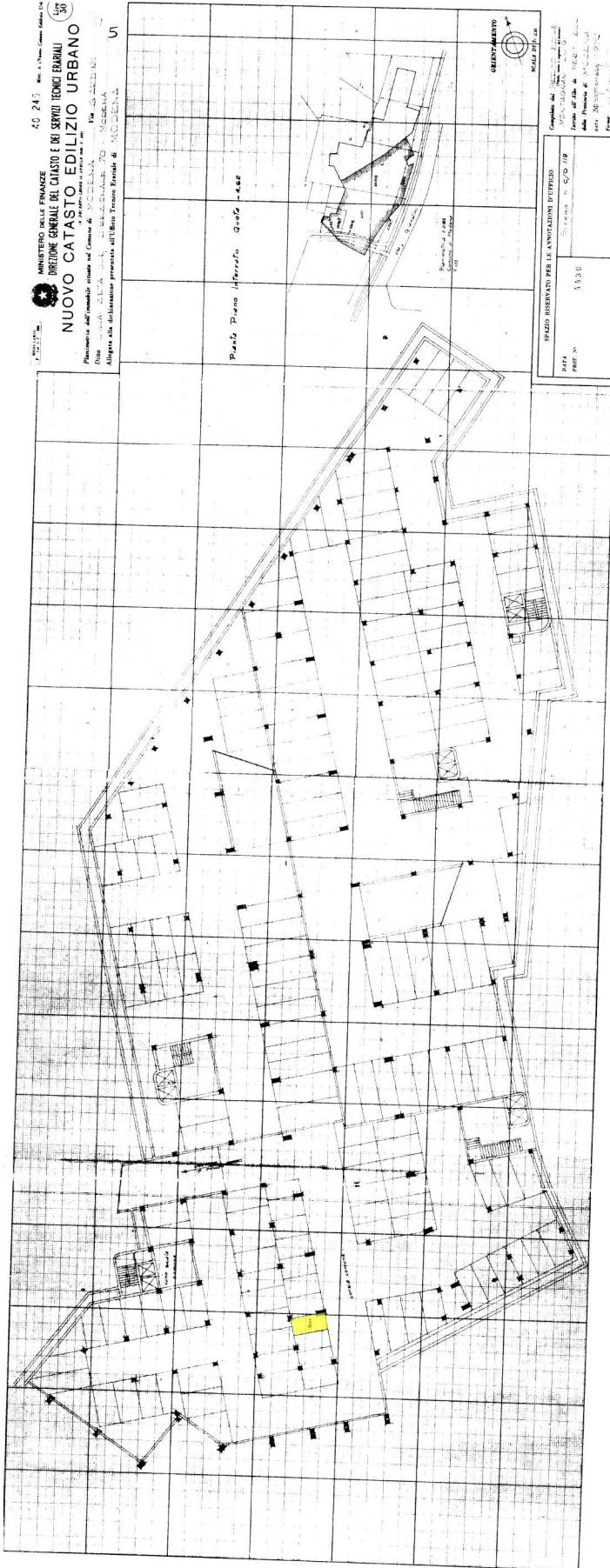

Completato dal: **ING. GIUSEPPE MARIANI**
 Firmato dal: **ING. GIUSEPPE MARIANI**
 Data Protocollo di: **15/02/2012**
 Firma Protocollo di: **ING. GIUSEPPE MARIANI**
 Data Protocollo di: **15/02/2012**

SPAZIO RISERVATO PER LE ANNOTAZIONI D'UFFICIO

DATA: **15/02/2012**
 PREP. DA: **ING. GIUSEPPE MARIANI**